



# Marktgemeinde

## Rauris

Marktgemeinde Rauris | Marktstraße 30 | A-5661 Rauris

Rauris, am 17.06.2024

2024 EAP 616-0 /IG

Betrifft: Öffentliche Interessentenstraße „Hutmannfeldweg“

## Kundmachung V e r o r d n u n g

Gemäß § 31a Abs. 1 Salzburger Landesstraßengesetz 1972 – LStG 1972, LGBl.Nr. 119/1972 idgF iVm § 53 Absatz 1 und 2 der Salzburger Gemeindeordnung 2019 idgF wird kundgemacht, dass gemäß Beschluss der Gemeindevertretung der Marktgemeinde Rauris vom 10.06.2024 der „Hutmannfeldweg“ laut Lageplan Anhang 1 vom 20.03.2024 zur öffentlichen Interessentenstraße erklärt und abgeändert wird.

§ 31a Abs. 1 Salzburger Landesstraßengesetz 1972 – LStG 1972, LGBl.Nr. 119/1972 idgF:  
„Die Erklärung zur öffentlichen Interessentenstraße erfolgt durch Verordnung der Straßenrechtsbehörde, wenn die Genehmigung des Vertrags über die Bildung einer Straßengenossenschaft beantragt worden ist und die Voraussetzungen dafür vorliegen oder wenn die Voraussetzungen für die Bildung einer Weggenossenschaft durch die Behörde vorliegen.“

Der neue Verlauf der öffentlichen Interessentenstraße „Hutmannfeldweg“ und die Ausgestaltung dieser Interessentenstraße beginnt bei der Abzweigung L 112 (Rauriser Landesstraße) im Bereich vor dem Objekt „Dorfstraße 64“, erschließt das „Hutmannfeld“ (blau dargestellt) und die Stichstraße der GN 50/1 (rot dargestellt) und wird künftig in den „Pfandlerweg“ einmünden. (siehe Anhang 1 Lageplan vom 20.03.2024)

Die Verordnung vom 10.12.2008 tritt hiermit außer Kraft.

### Inkrafttreten:

mit Ablauf der Kundmachungsdauer

### Rechtsgrundlagen:

§ 31a Salzburger Landesstraßengesetz 1972 – LStG 1972 idgF  
§ 53 Absatz 1 und 2 der Salzburger Gemeindeordnung 2019 idgF

Für die Gemeindevertretung  
Der Bürgermeister  
Peter Loitfellner



Kundmachungsdauer: 2 Wochen  
Angeschlagen am: 17.06.2024  
Abgenommen am: 02.07.2024

### Ergeht an:

- 1) Amt der Salzburger Landesregierung Abt.6 (Mitteilung gem. § 53 Abs. 6 Gemeindeordnung 2019)
- 2) Gemeindeformation Kundmachung Amtstafel und Homepage

**Legende**

- Digitale Katastralskizze
- DWA Grundstück
- DWA Grundstück
- Grenzen
- Katastralgemeinde (KG) Grenzen

# Erweiterung Interessentenweggenossenschaft Hutmannfeldweg

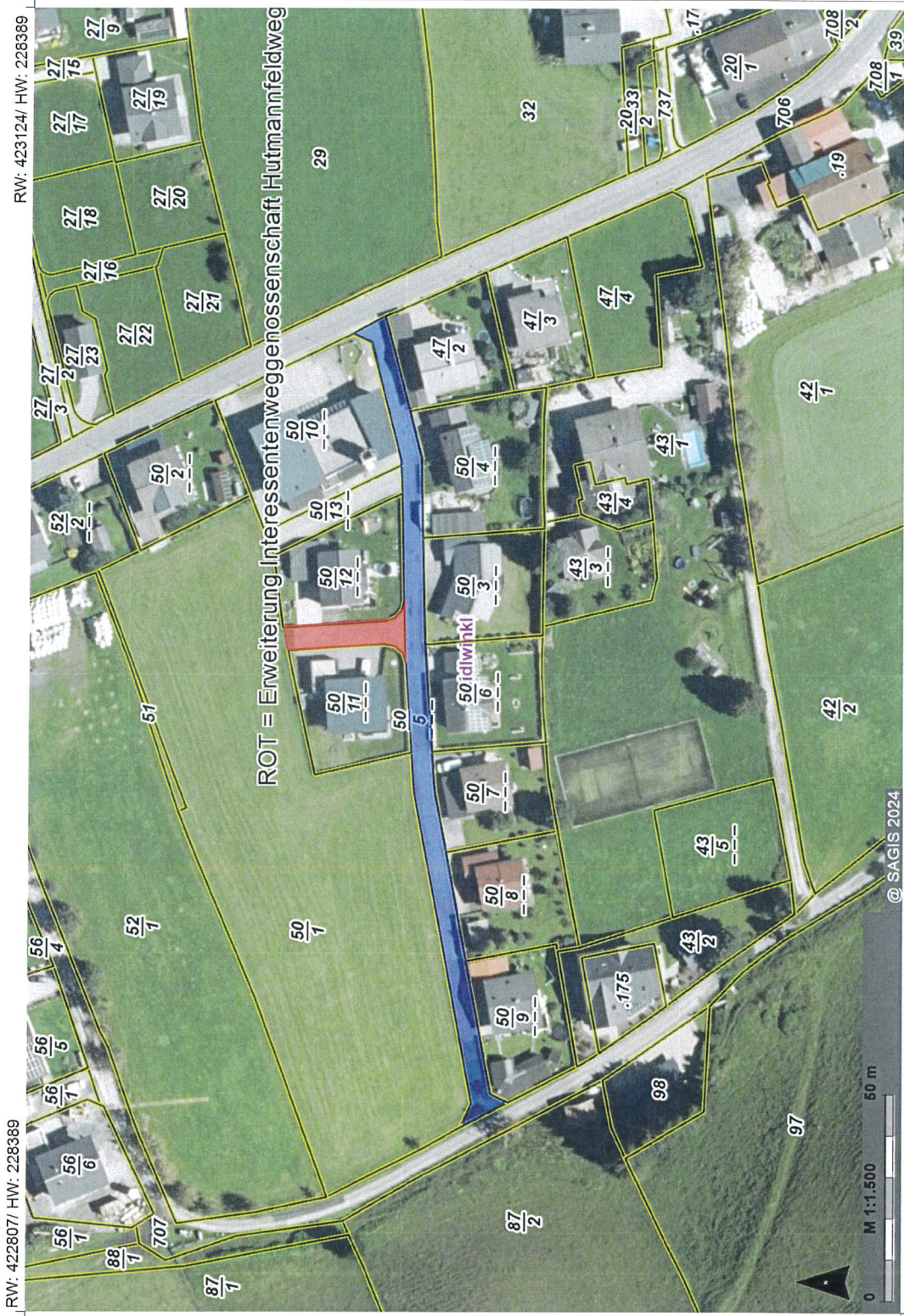

RW: 422807/ HW: 228369

RW: 423124/ HW: 228389

RW: 422807/ HW: 228174

RW: 423124/ HW: 228174

Verwendung: Antrag  
 Bearbeiter: Gruber Isabella  
 Karte erstellt am: 20.03.2024  
 Koordinatensystem: BMN M31  
 Quellen: SAGIS, LFRZ, BEV,  
 Österreichisches Adressregister