



Marktgemeinde

Rauris

Marktgemeinde Rauris | Marktstraße 30 | A-5661 Rauris

Rauris, am 19.03.2026

2026 EAP 101 / IG

Betrifft: Parkraumbewirtschaftung

KUNDMACHUNG

Gemäß § 53 Abs. 1 der Salzburger Gemeindeordnung 2019 idgF iVm § 1 des Salzburger Parkgebührengesetzes idgF wird hiermit kundgemacht, dass die Verordnung über die Entrichtung der Parkgebühr für das Abstellen von mehrspurigen Kraftfahrzeugen in der Marktgemeinde Rauris durch die Gemeindevertretung erlassen wurde. Der Beschluss der Gemeindevertretung erfolgte in der Sitzung vom 12.03.2026:

Verordnung

- (1) Für das Abstellen von mehrspurigen Kraftfahrzeugen auf den nachfolgenden öffentlichen Parkplätzen im Gemeindegebiet der Marktgemeinde Rauris ist eine Abgabe (Parkgebühr) zu entrichten:
 - Parkplatz „Bodenhaus“ GN 326/1, 324, 1014, 310/1, 312, KG Bucheben
 - Parkplatz „Lenzanger“ GN 255, KG Bucheben
 - Parkplatz „Kruml“ GN 353, KG Bucheben
 - Parkplatz „Fleckweide“ GN 532/1, KG Seidlwinkl
- (2) Die dieser Verordnung angefügten Plandarstellungen (20253503_Rau_Bodenh-Maut_Parken; 20260532_Rau_Fleckweide_Parken; 20260535_Rau_Kruml_Parken und 20260535_Rau_Lenzanger_Parken vom 04.03.2026) stellen einen integrierten Bestandteil dieser Verordnung dar.
- (3) Die Marktgemeinde Rauris setzt für jedes Kalenderjahr die Tarife für die Parkgebühr fest. Die Gemeindevertretung fasst einen Haushaltsbeschluss, der die Tarife für die Parkgebühr beinhaltet und veröffentlicht diese zusätzlich zur Kundmachung gemäß Gemeindeordnung auf folgender Internetseite der Marktgemeinde Rauris: www.rauris.net

Tarife Stand 01.01.2026

d) MAUTSTRASSE KOLM SAIGURN inkl. Parken Lenzanger		8100 6122	netto EUR (€) bttto	Ust	
1.1	PKW Normaltarif 1 Tag		8,33	10,00	20%
1.2	PKW Normaltarif 2 Tag		10,83	13,00	20%
1.3	PKW Normaltarif 3 Tag		13,33	16,00	20%
1.4	PKW Normaltarif 4 Tag		15,83	19,00	20%
1.5	PKW Normaltarif 5 Tag		18,33	22,00	20%
1.6	PKW Normaltarif 6 Tag		20,83	25,00	20%
1.7	PKW Normaltarif 7 Tag		23,33	28,00	20%
1.8	PKW Normaltarif 8 Tag		25,83	31,00	20%
1.9	PKW Normaltarif 9 Tag		28,33	34,00	20%
1.10	PKW Normaltarif 10 Tag		30,83	37,00	20%
1.11	PKW Normaltarif für jeden weiteren Tag		2,50	3,00	20%
1.12	Ticket verloren		16,67	20,00	20%
3.1	Saisonkarte Normaltarif (nur Maut inkl. Parken Lenzanger)		25,00	30,00	20%



Marktgemeinde Rauris

Marktgemeinde Rauris | Marktstraße 30 | A-5661 Rauris

Parkplatz	Bodenhaus, Fleckweide und Krumml	netto EUR (€)	btto	Ust
1.2	1 Tag	4,17	5,00	20%
1.3	2 Tage	5,83	7,00	20%
1.4	3 Tage	7,50	9,00	20%
1.5	4 Tage	9,17	11,00	20%
1.6	5 Tage	10,83	13,00	20%
1.7	6 Tage	12,50	15,00	20%
1.8	7 Tage	14,17	17,00	20%
1.9	8 Tage	15,83	19,00	20%
1.10	9 Tage	17,50	21,00	20%
1.11	10 Tage	19,17	23,00	20%
1.12	für jeden weiteren Tag	1,67	2,00	20%
1.13	Ticket verloren	12,50	15,00	20%
Jahreskarten für alle bewirtschafteten Parkplätze				
3.1	Jahreskarte Parken	20,83	25,00	20%
3.2	Jahreskarte Kombi (Mautstraße und Parken)	33,33	40,00	20%

- (4) Bei Vorlage eines Parkvergehens (Nichtbezahlung, keine gültige Parkkarte, Überschreiten der Parkdauer, etc.) wird eine Strafgebühr von € 11,50 verrechnet, welche binnen 48 Stunden nach Kenntniserlangung mittels Zahlschein zur Einzahlung gebracht werden kann.
- (5) Erfolgt eine solche Zahlung nicht, so wird diese Parkgebühr zuzüglich eines Erhöhungsbetrags und eines Einhebungszuschlags mittels Bescheid vorgeschrieben. Der Erhöhungsbetrag wird mit € 32,50 und der Einhebungszuschlag mit € 35,- festgesetzt.
- (6) Die Entrichtung der Abgabe (Parkgebühr) hat durch den Einwurf des entsprechenden Geldbetrages oder durch Kartenzahlung in einem Parkscheinautomaten zu erfolgen.
- (7) Der erhaltene Parkschein hat den Kalendertag, Monat, Jahr sowie Uhrzeit für das Ende des Zeitraumes, für den die Abgabe entrichtet wurde, zu enthalten.
- (8) Der Parkschein bzw. Jahreskarte ist bei Fahrzeugen mit einer Windschutzscheibe hinter dieser und durch diese gut erkennbar, bei anderen Fahrzeugen an einer sonst geeigneten Stelle gut wahrnehmbar anzubringen.
- (9) Die Überwachung der Parkgebühr erfolgt durch von der Gemeinde hierzu ermächtigte Personen, welche einen Dienstausweis mitführen.
- (10) Diese Verordnung tritt mit 01.04.2026 in Kraft. Gleichzeitig tritt die Verordnung vom 29.05.2012 und 15.12.2022 außer Kraft.

Rechtsgrundlagen:

§ 1 Salzburger Parkgebührengesetz idgF
§ 53 Absatz 1 der Salzburger Gemeindeordnung idgF

Für die Gemeindevertretung
Der Bürgermeister
Peter Loitfellner



Angeschlagen am: 19.03.2026
Abgenommen am: 03.04.2026

Anlage:

Übersichtsplan Parkplatz Bodenhaus/Maut 20253503_Rau_Bodenh-Maut_Parken vom 04.03.2026
Übersichtsplan Parkplatz Fleckweide 20260532_Rau_Fleckweide_Parken vom 04.03.2026
Übersichtsplan Parkplatz Krumml 20260535_Rau_Krumml_Parken vom 04.03.2026
Übersichtsplan Parkplatz Lenzanger 20260535_Rau_Lenzanger_Parken vom 04.03.2026



Marktgemeinde

Rauris

Marktgemeinde Rauris | Marktstraße 30 | A-5661 Rauris

Ergeht an:

- 1) Bauhof der Marktgemeinde Rauris **mit Anordnung um Anbringung der Verkehrszeichen und Übermittlung des entsprechenden Aktenvermerks über die Anbringung**
- 2) Polizeiinspektion Taxenbach
- 3) Amt der Salzburger Landesregierung Abt.6 (Mitteilung gem. § 53 Abs. 6 Gemeindeordnung 2019)
- 4) Gemeindeinformation

Beschierungsplan
Parkplatz Fleckweide



Beschierungsung
gebührenpflichtiger Parkplatz

P

Abstellen mehrspuriger
Kraftfahrzeuge
nur gegen Gebühr

Zone Anfang

P

Abstellen mehrspuriger
Kraftfahrzeuge
nur gegen Gebühr

Zone Ende

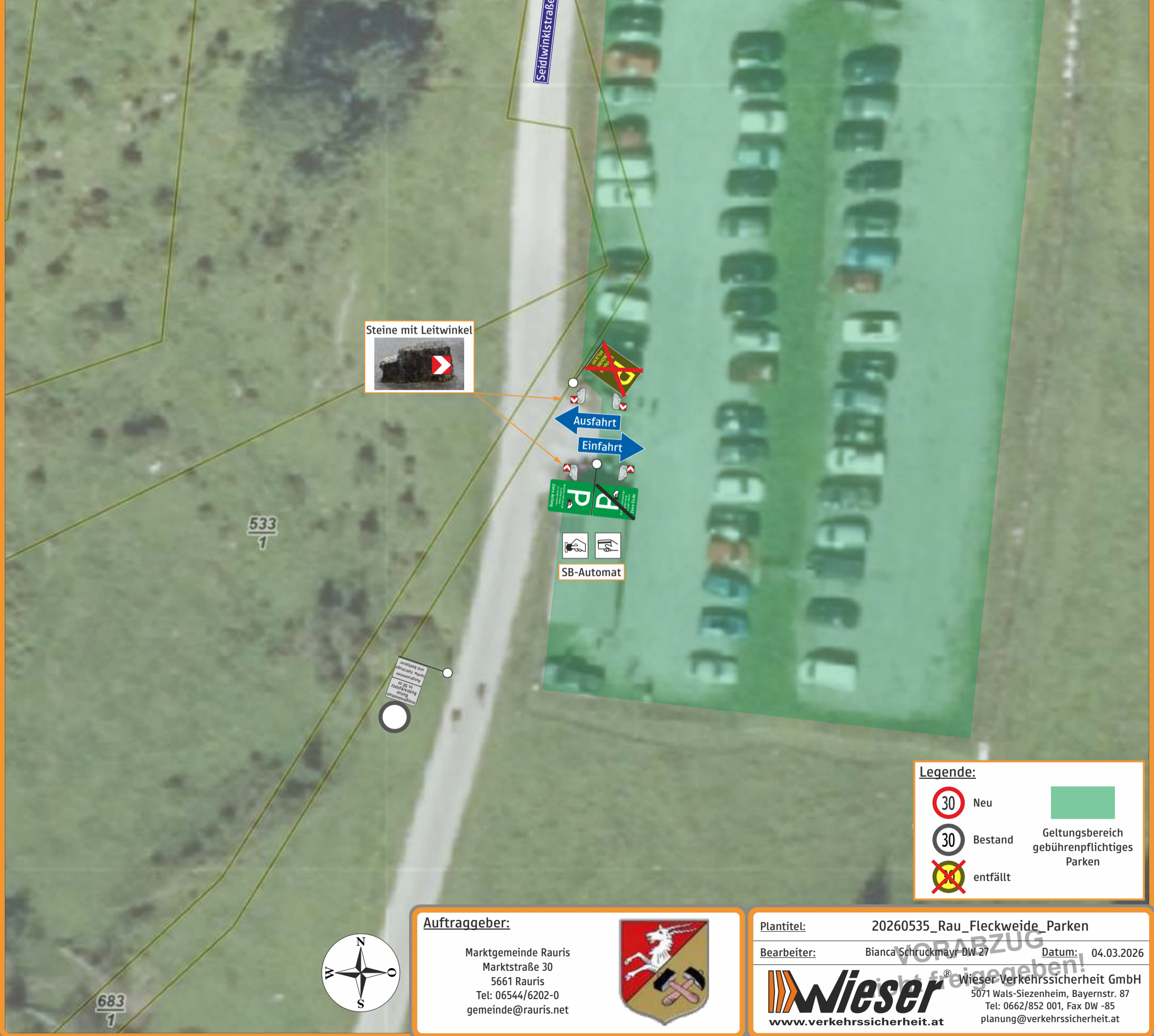

Ausfahrt
Einfahrt

SB-Automat

Legende:

	Neu		Geltungsbereich gebührenpflichtiges Parken
	Bestand		
	entfällt		

Auftraggeber:

Marktgemeinde Rauris
Marktstraße 30
5661 Rauris
Tel: 06544/6202-0
gemeinde@rauris.net

Plantitel: 20260535_Rau_Fleckweide_Parken
 Bearbeiter: Bianca Schruckmayr-DW 27 Datum: 04.03.2026

Wieser Verkehrssicherheit GmbH
 5071 Wals-Siezenheim, Bayernstr. 87
 Tel: 0662/852 001, Fax DW -85
 planung@verkehrssicherheit.at

www.verkehrssicherheit.at



Beschierungsung
gebührenpflichtiger Parkplatz



SB-Automat

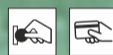

Hüttenwinklache

16

Alte Buchebenstraße

Einfahrt
Ausfahrt

Legende:

- Neu
- Bestand
- entfällt
- Geltungsbereich gebührenpflichtiges Parken



Auftraggeber:

Marktgemeinde Rauris
Marktstraße 30
5661 Rauris
Tel: 06544/6202-0
gemeinde@rauris.net



Plantitel: 20260535_Rau_Kruml_Parken

Bearbeiter: Bianca Schruckmayr-DW 27 Datum: 04.03.2026



Wieser Verkehrssicherheit GmbH
5071 Wals-Siezenheim, Bayernstr. 87
Tel: 0662/852 001, Fax DW -85
planung@verkehrssicherheit.at

Beschierungsung
gebührenpflichtiger Parkplatz



Tafeln erneuern

ausgenommen:
- Anrainer
- land. u. forstwirtschaftliche Fahrzeuge,
- Fahrzeuge d. meteorologischen Dienstes
-

Pfeile überkleben und Tafeln versetzen



Legende:

	Neu		
	Bestand		Geltungsbereich gebührenpflichtiges Parken
	entfällt		

Auftraggeber:
Marktgemeinde Rauris
Marktstraße 30
5661 Rauris
Tel: 06544/6202-0
gemeinde@rauris.net

Plantitel: 20260535_Rau_Lenzanger Parken
Bearbeiter: Bianca Schruckmayr-DW 27
Datum: 04.03.2026



Wieser
Wieser Verkehrssicherheit GmbH
5071 Wals-Siezenheim, Bayernstr. 87
Tel: 0662/852 001, Fax DW -85
planung@verkehrssicherheit.at



**Beschierungsplan
Parkplatz Bodenhaus
und Mautstelle**

Ersetzen
**MAUTSTELLE
in 300m**



Gebühren:

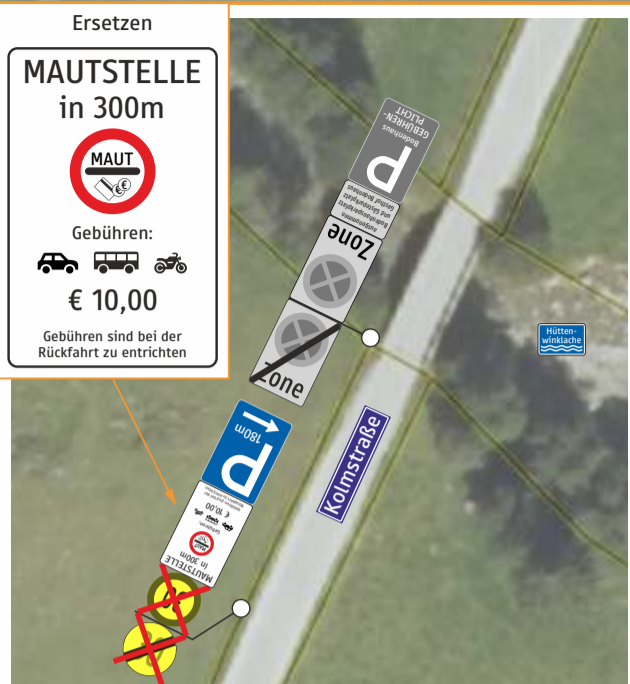

€ 10,00
 Gebühren sind bei der Rückfahrt zu entrichten



Ersetzen
MAUTSTELLE



Gebühren:



€ 10,00
 Gebühren sind bei der Rückfahrt zu entrichten

Legende:

-  Neu
-  Bestand
-  entfällt



Auftraggeber:
 Marktgemeinde Rauris
 Marktstraße 30
 5661 Rauris
 Tel: 06544/6202-0
 gemeinde@rauris.net



Plantitel: 20253503_Rau_Bodenh-Maut_Parken
Bearbeiter: Bianca Schruckmayr-DW 27 **Datum:** 04.03.2026

Wieser Verkehrssicherheit GmbH
 5071 Wals-Siezenheim, Bayernstr. 87
 Tel: 0662/852 001, Fax DW -85
 planung@verkehrssicherheit.at
 www.verkehrssicherheit.at